ТРЕЙЛЕР

ТЯГОВО-СЦЕПНОЕ УСТРОЙСТВО ТСУ 7312 (КИА СПОРТЭЙДЖ 3, ХЕНДАЙ IX 35)

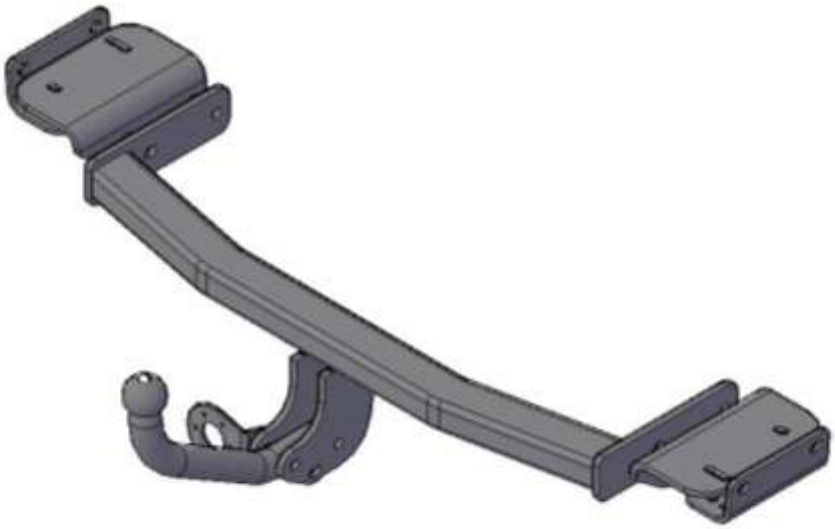

Применяемость:

- **Киа Спортэйдж 3** 2010-2015г.в. (в том числе рейстайлинг 2014-2015г)
- **Хендай IX 35** с 2010 г.в.
- Технические данные

Диаметр сцепного шара, мм	50
Масса ТСУ, не более, кг	19,0
Допустимая масса прицепа, кг	1200
D-параметр, кН*	7,6

** D-параметр рассчитывается по формуле:*
D = g* (Ма * Мп/(Ма + Мп)) (Н), где
g – гравитационное ускорение (принимается 9,81 м/с^2)
Ма – допустимая масса тягача (буксирующего автомобиля)
Мп - допустимая масса буксируемого прицепа

- На ТСУ применен условно съемный шар (на двух болтах).
- Конструкция ТСУ – **разборная**, что обеспечивает удобство и простоту установки на автомобиль, а также дает преимущества при транспортировании и складировании.
- ТСУ крепится к лонжеронам автомобиля
- При установке ТСУ на автомобиль
  - **не требуется снимать и резать бампер**.
  - **не требуется сверлить отверстия в кузове автомобиля,** используются отверстия в лонжеронах, предусмотренные изготовителем.
- В комплект поставки входят: монтажные и крепежные изделия, колпачок. **Крепеж оцинкован**.